

CORTE ESQUEMÁTICO - AA'  
esc 1:50

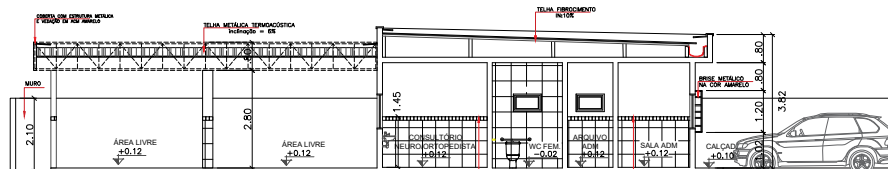

CORTE ESQUEMÁTICO - BB'  
esc 1:50

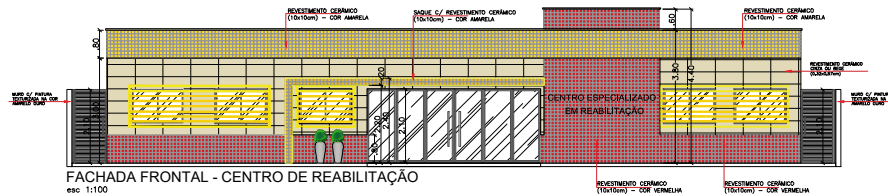

FACHADA FRONTAL - CENTRO DE REABILITAÇÃO  
esc 1:100

CENTRO ESPECIALIZADO  
EM REABILITAÇÃO

QUADRO DE ESQUADRIAS

PORTAS E PORTÕES					
ESQ.	LARG.	ALT.	PERF.	TIPO	MATERIAL
P01	4.00	2.10	-	COBERT. FICHA - 02 FOLHAS	ALUMÍNIO BRANCO / VIDRO TEMPERADO 6MM / 10MM - PELEGA FOME
P02	0.50	2.10	-	COBERT. FICHA - 02 FOLHAS	ALUMÍNIO BRANCO / VIDRO TEMPERADO 6MM / 10MM - PELEGA FOME
P03	0.50	2.10	-	ABRIL FICHA - 02 FOLHAS	MADEIRA REVESTIDA COM FORMICA
P04	4.00	2.10	-	ABRIL FICHA - 02 FOLHAS	MADEIRA REVESTIDA COM FORMICA
P05	0.50	2.10	-	ABRIL FICHA - 02 FOLHAS	MADEIRA REVESTIDA COM FORMICA
P06	0.50	2.10	-	ABRIL FICHA - 02 FOLHAS	ALUMÍNIO BRANCO
JANELAS					
ESQ.	LARG.	ALT.	PERF.	TIPO	MATERIAL
J01	1.30	1.00	110	COBERT. FICHA - 02 FOLHAS	ALUMÍNIO E VIDRO TEMPERADO 6MM / 10MM - FUMÊ
J02	0.50	0.50	180	MAXI-MIN	ALUMÍNIO E VIDRO TEMPERADO 6MM / 10MM - FUMÊ
J03	0.50	1.00	110	COBERT. FICHA - 02 FOLHAS	ALUMÍNIO E VIDRO TEMPERADO 6MM / 10MM - FUMÊ
ELEMENTO FIXO - VAZADO					
ESQ.	LARG.	ALT.	PERF.	TIPO	MATERIAL
CS1	4.00	1.60	0.50	FIXO E VAZADO	CONCRETO VAZADO - 60x40 - UNL

PREFEITURA MUNICIPAL  
DE MATRIZ DE CAMARAGIBE  
- ALAGOAS

ASSUNTO:  
PROJETO ARQUITETÔNICO DE UM CENTRO  
ESPECIALIZADO EM REABILITAÇÃO

ENDEREÇO: MATRIZ DE CAMARAGIBE - AL

DESENHO: ARQ. HELOÁ MORAES  
CAU: A153814-4

ESCALA: PRANCHA: ASSUNTO: CORTES E FACHADA  
INDICADA 03/07 REV - 00

PROPRIETÁRIO: PREF. MUNICIPAL DE MATRIZ DE CAMARAGIBE

PROJETO: Yesmínia Heloá Moraes da Silva  
CAU: A153814-4

RESPONSÁVEL TÉCNICO:

ÁREA DO TERRENO : 400,00m<sup>2</sup>  
ÁREA DE CONSTRUÇÃO: 366,44m<sup>2</sup>

DATA : AGOSTO/2022  
OBS: CONFERIR  
MEDIDAS NO LOCAL